

Şekil 5.1. Sektörel büyüme hızları, 1926-96 (beş yıllık ortalamalar, %)

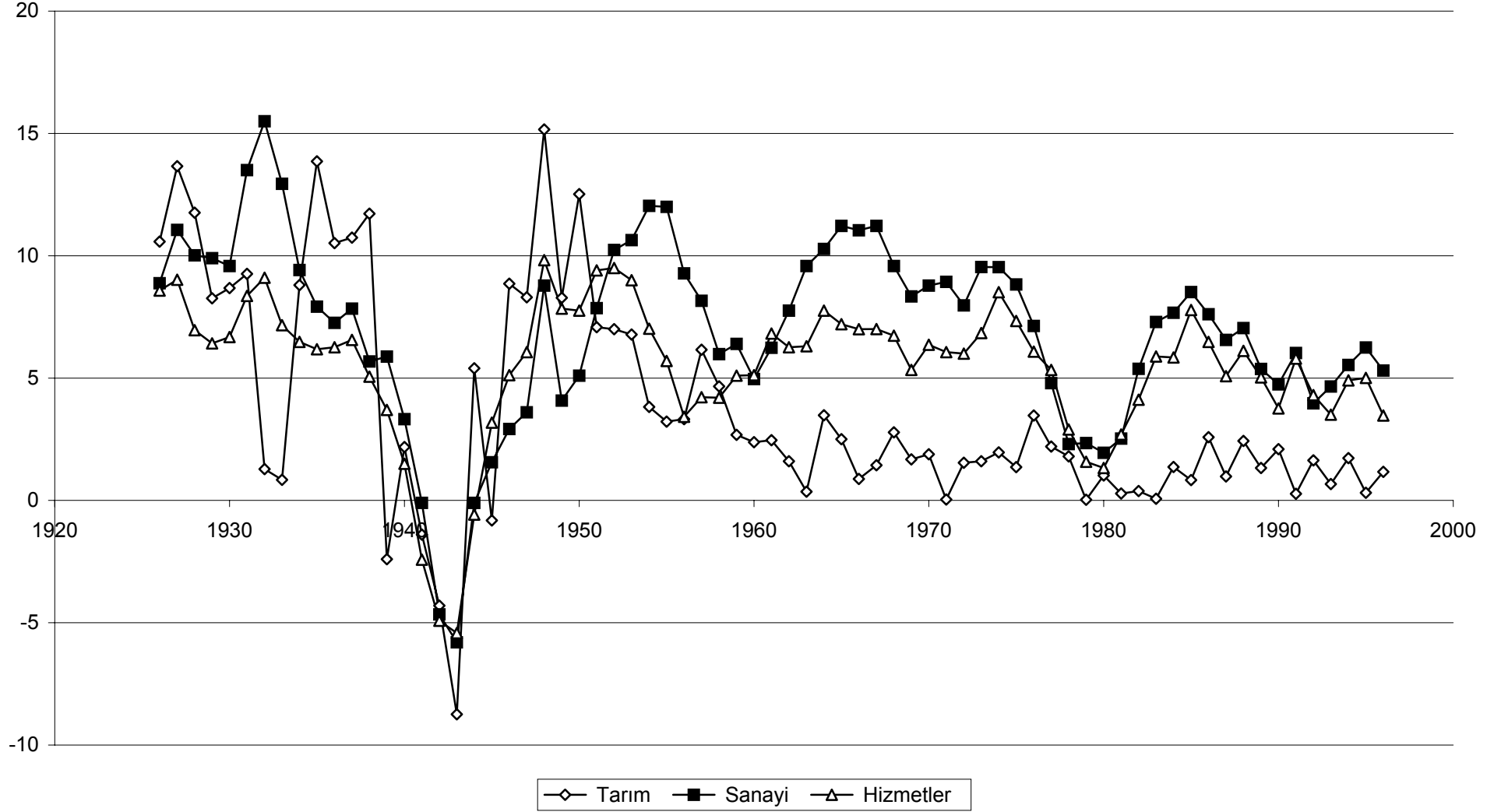

Şekil 5.2. İmalat sanayii katma değeri, 1963-95

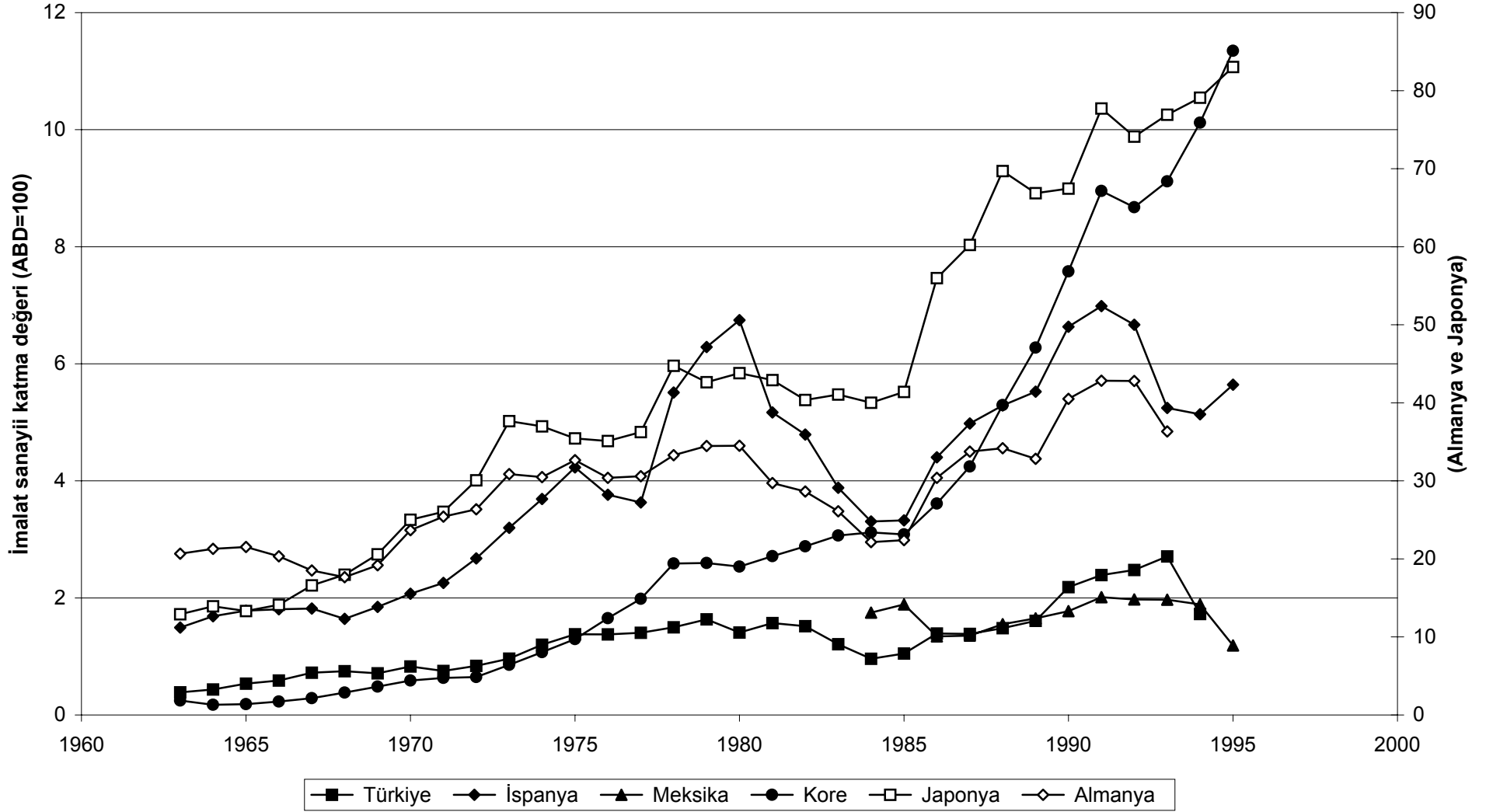

Şekil 5.3. İhracat ve ithalat oranları, 1969-96

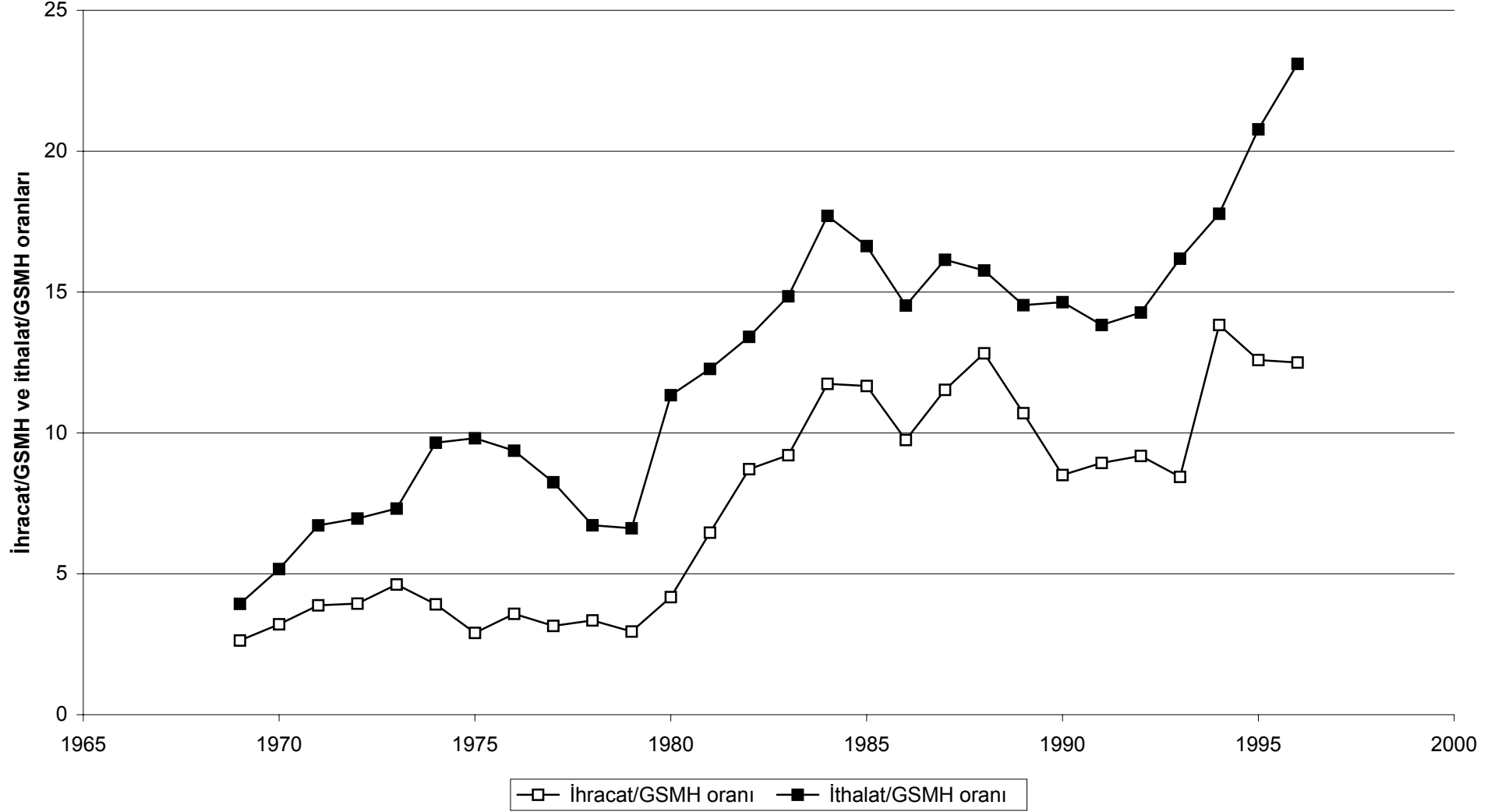

Şekil 5.4a. Teknoloji düzeyine göre ihracatın yapısı, 1969-96

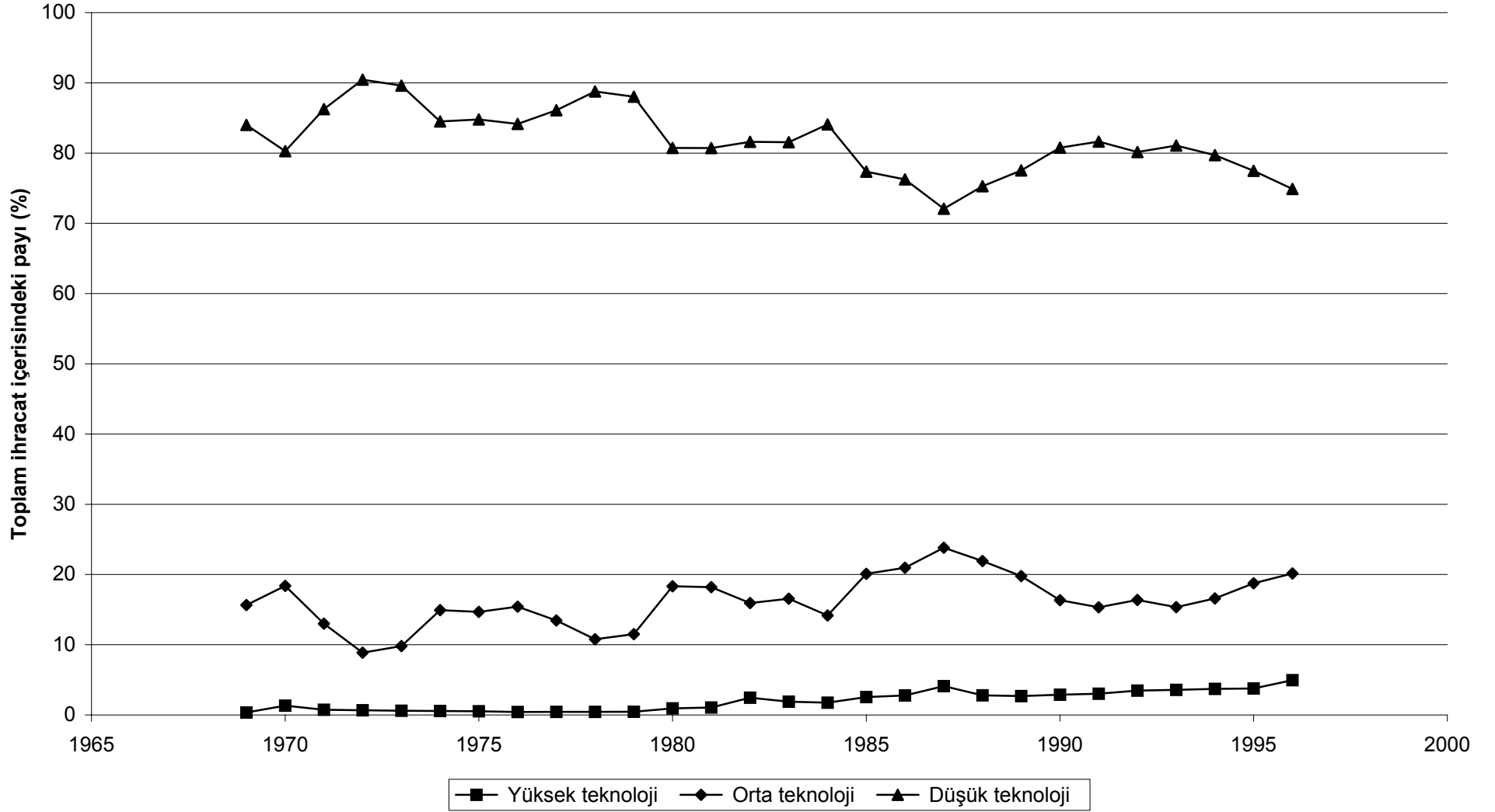

Şekil 5.4b. Teknoloji düzeyine göre ithalatın yapısı, 1969-96

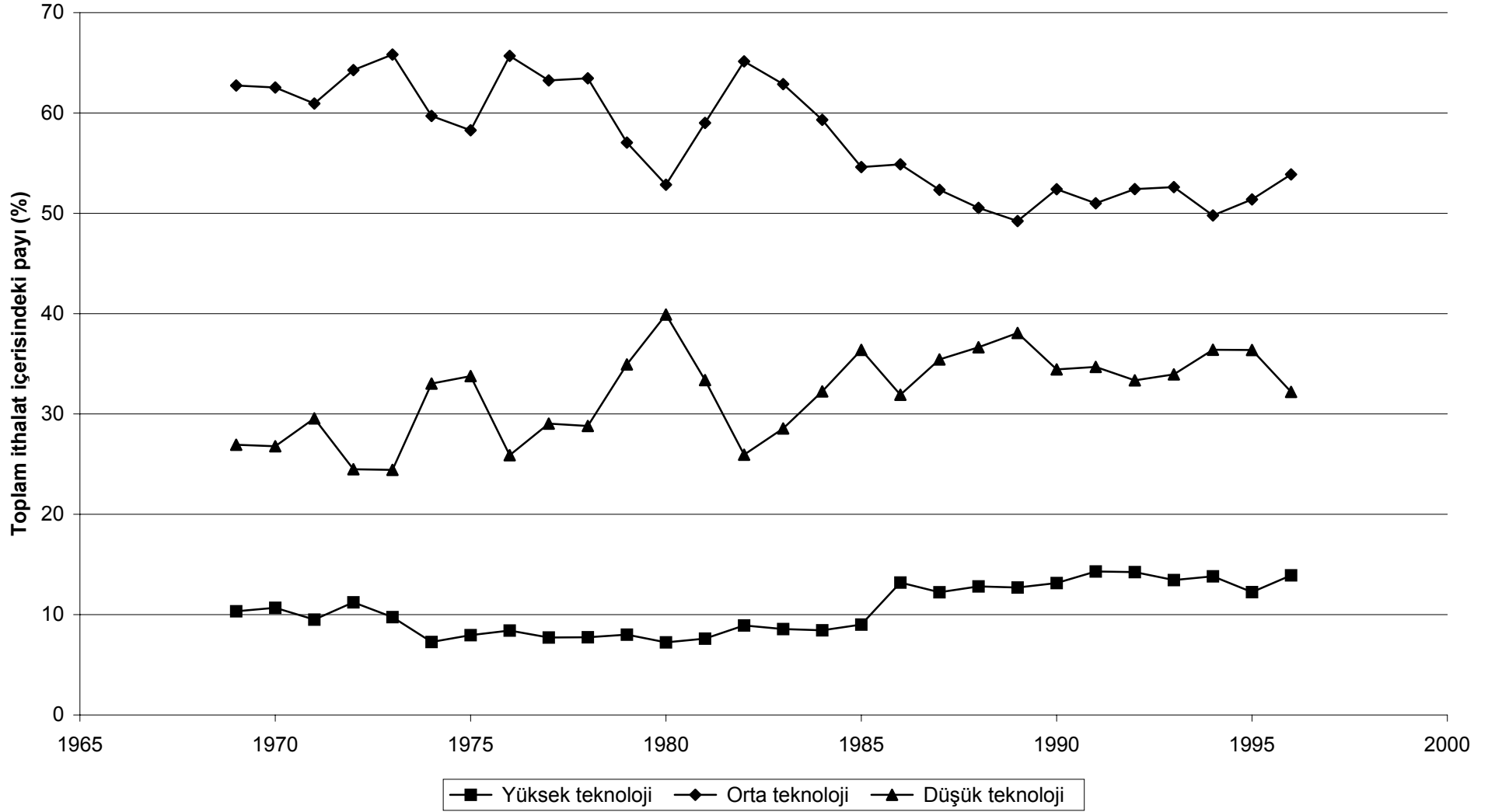

Şekil 5.5a. Yüksek teknoloji sanayilerinin imalat sanayii içerisindeki payı, 1993-95

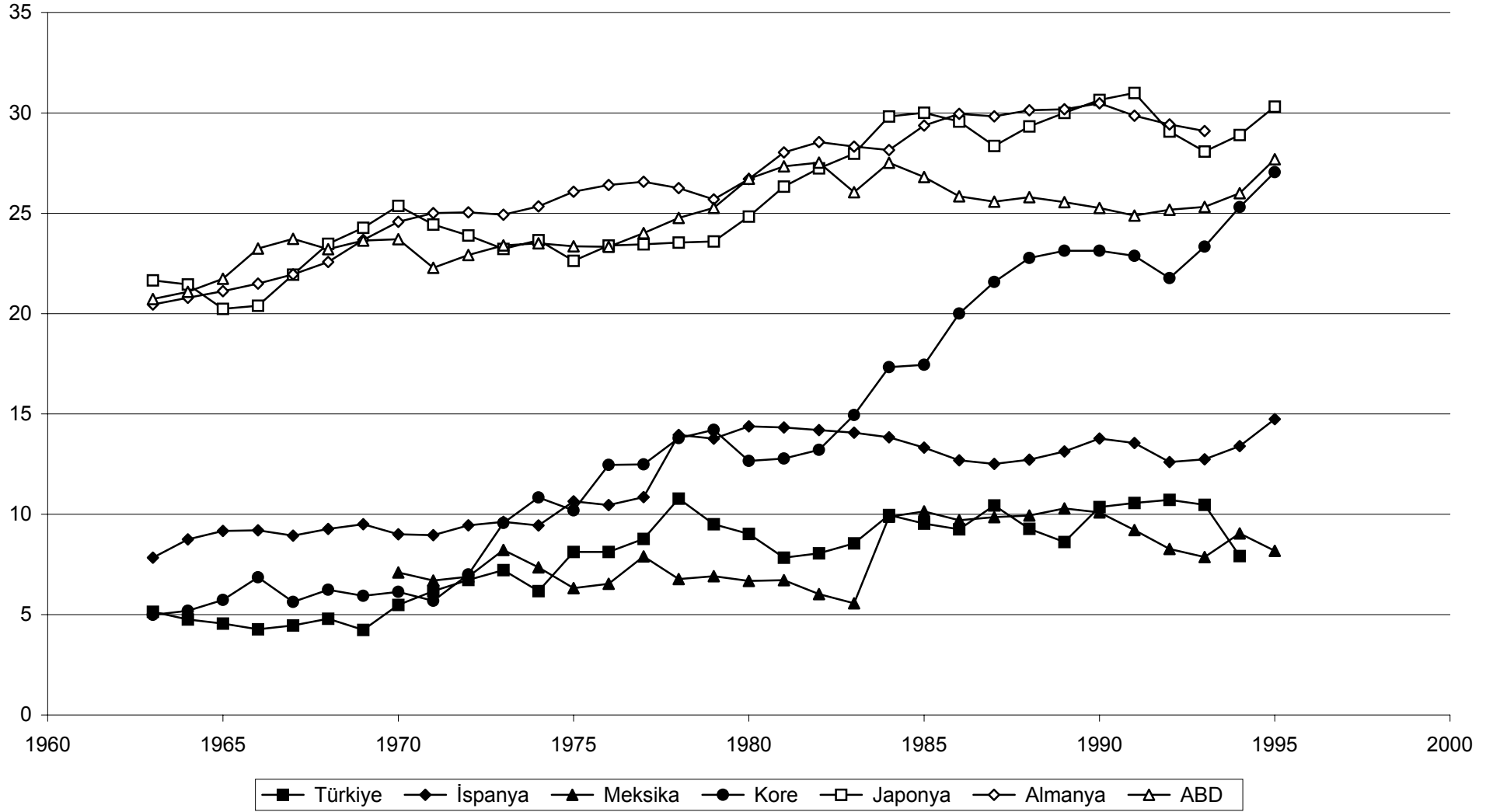

Şekil 5.5b. Orta teknoloji sanayilerinin imalat sanayii içerisindeki payı, 1963-95

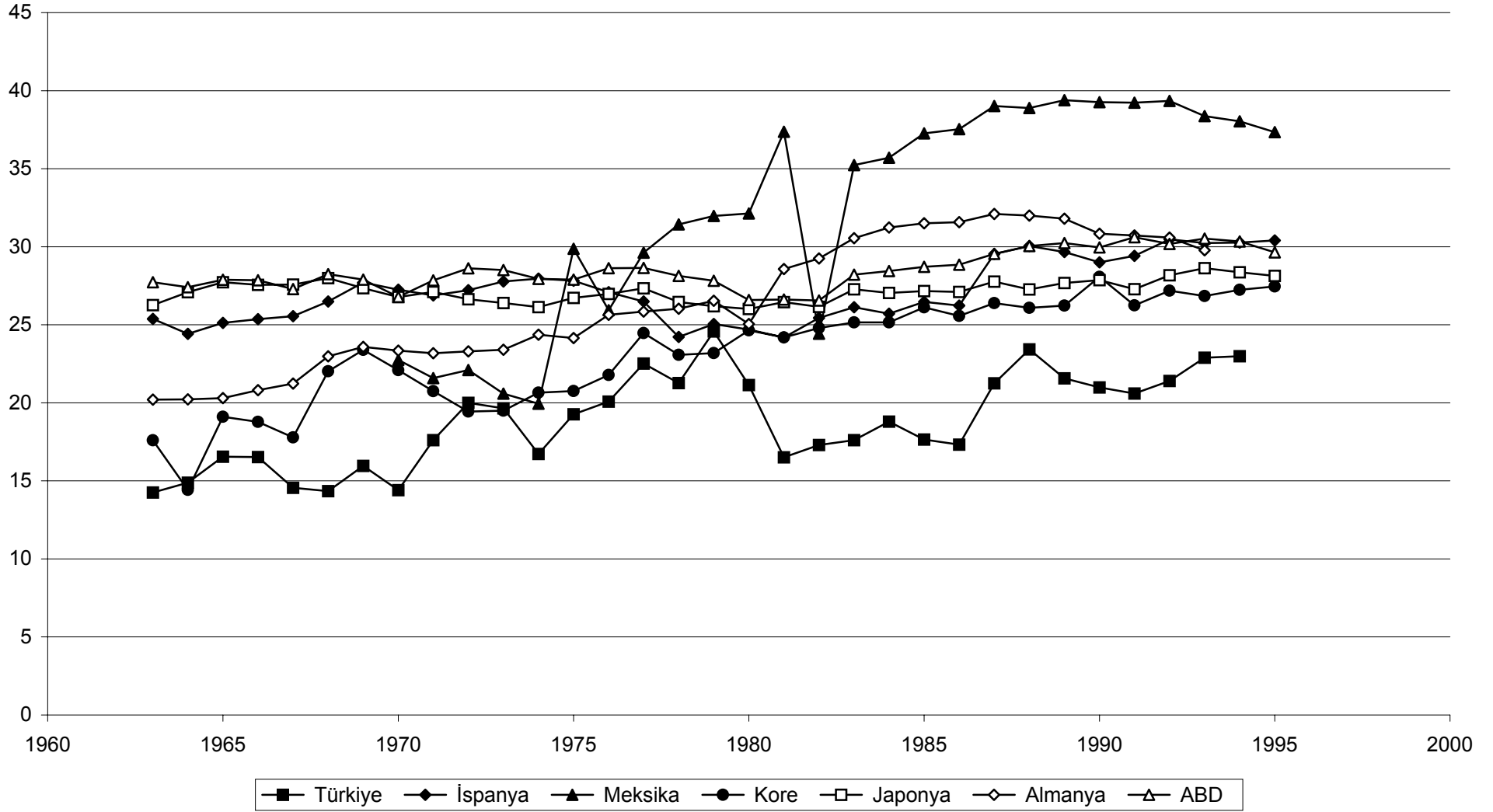

Şekil 5.6a. Kaynak yoğun sanayilerin imalat sanayii içerisindeki payı, 1963-95

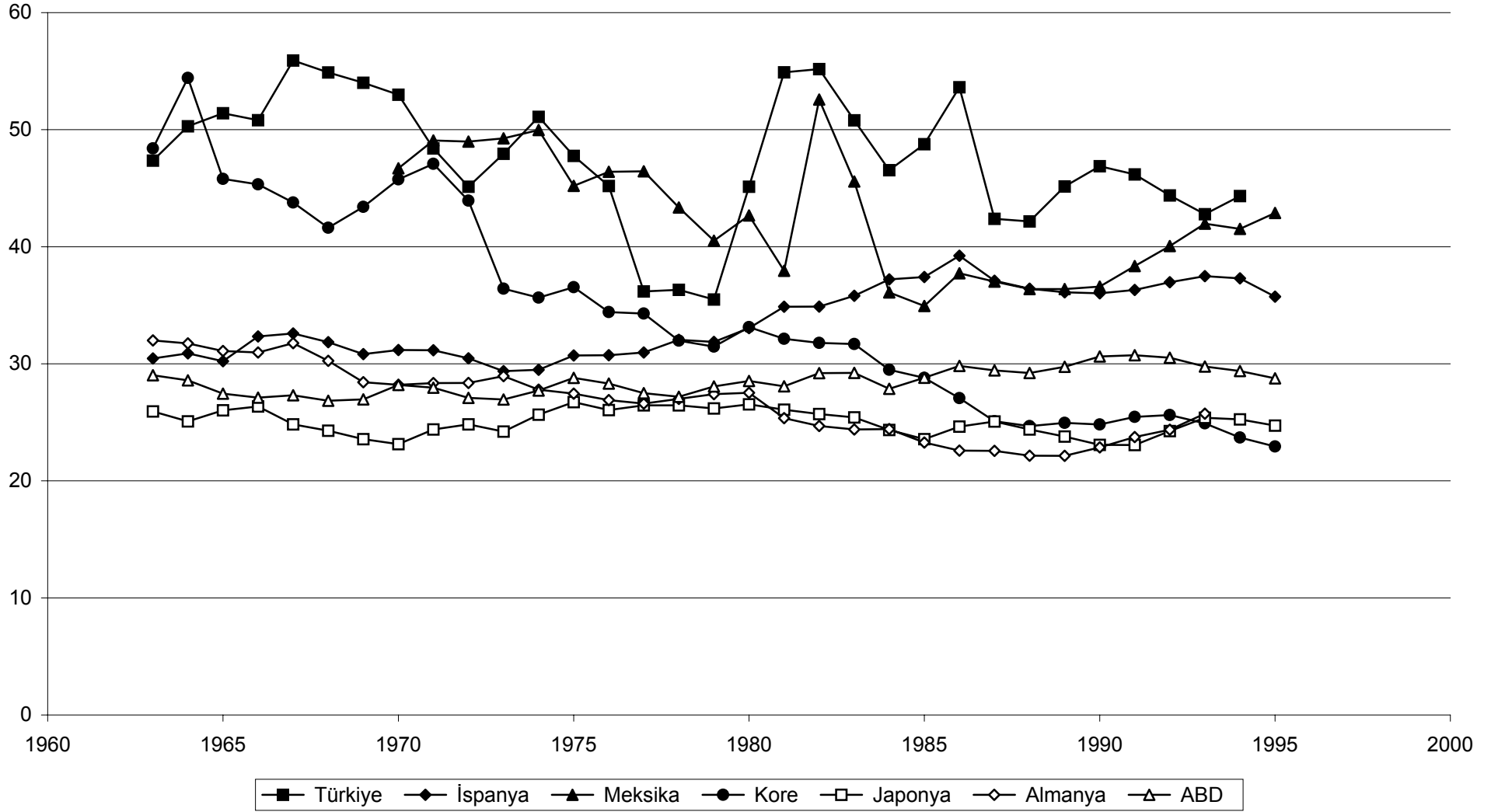



Şekil 5.6b. Emek yoğun sanayilerin imalat sanayii içerisindeki payı, 1963-95

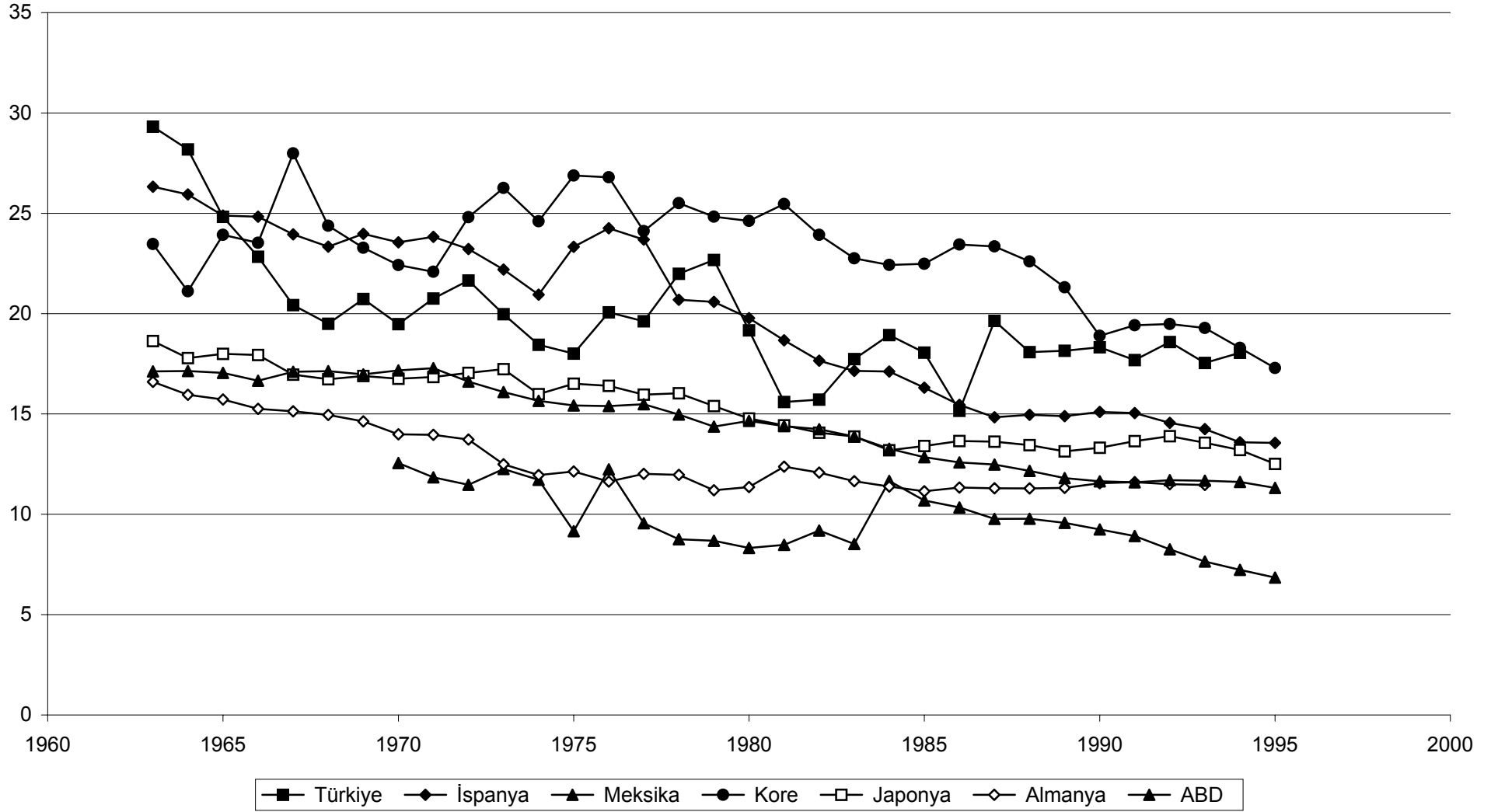

Şekil 5.6c. Uzmanlaşmış sanayilerin imalat sanayii içerisindeki payı, 1963-95

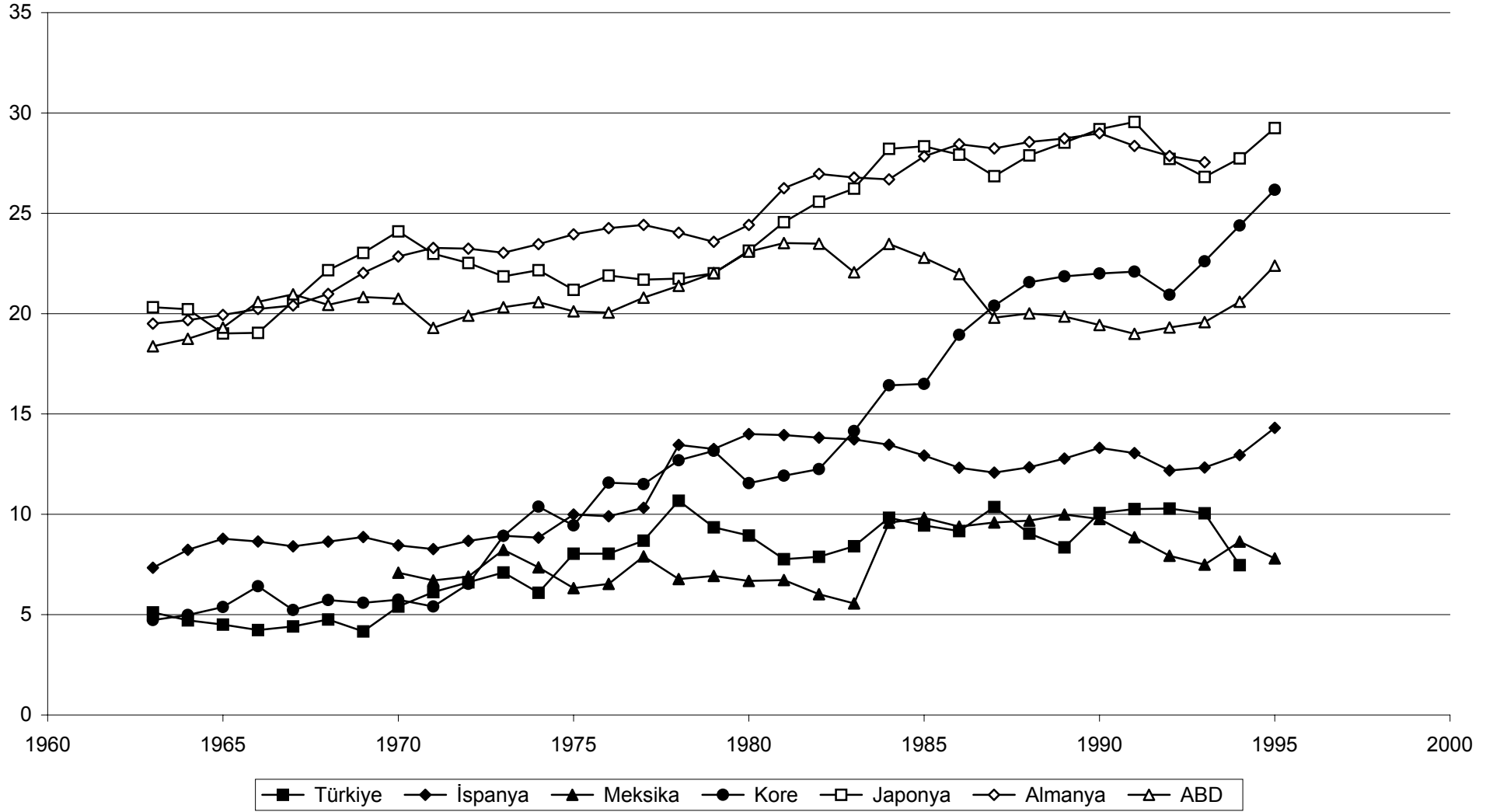

Şekil 5.6d. Ölçek yoğun sanayilerin imalat sanayii içerisindeki payı, 1963-95

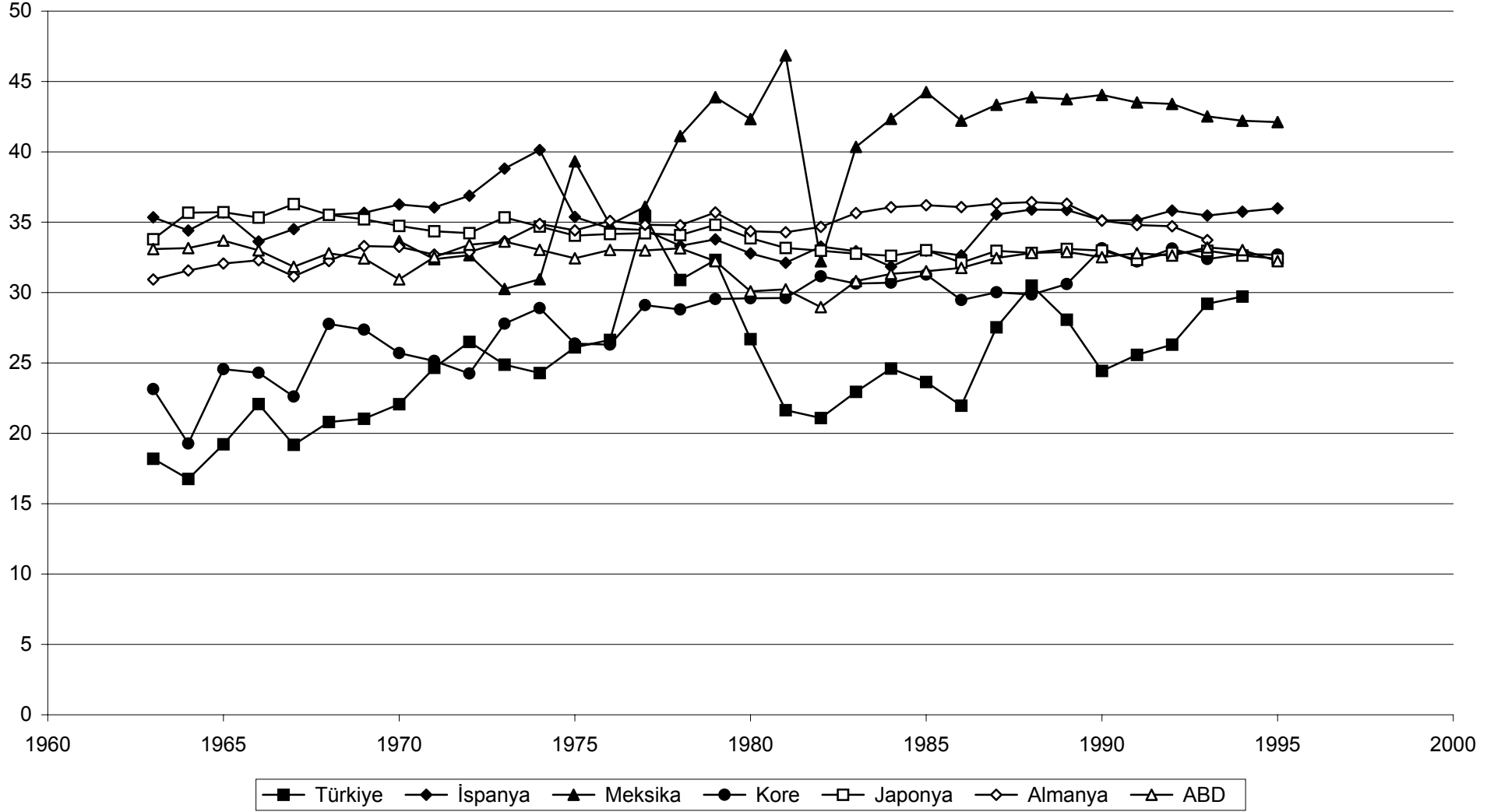

Şekil 5.6e. Bilime dayalı sanayilerin imalat sanayii içerisindeki payı, 1963-95

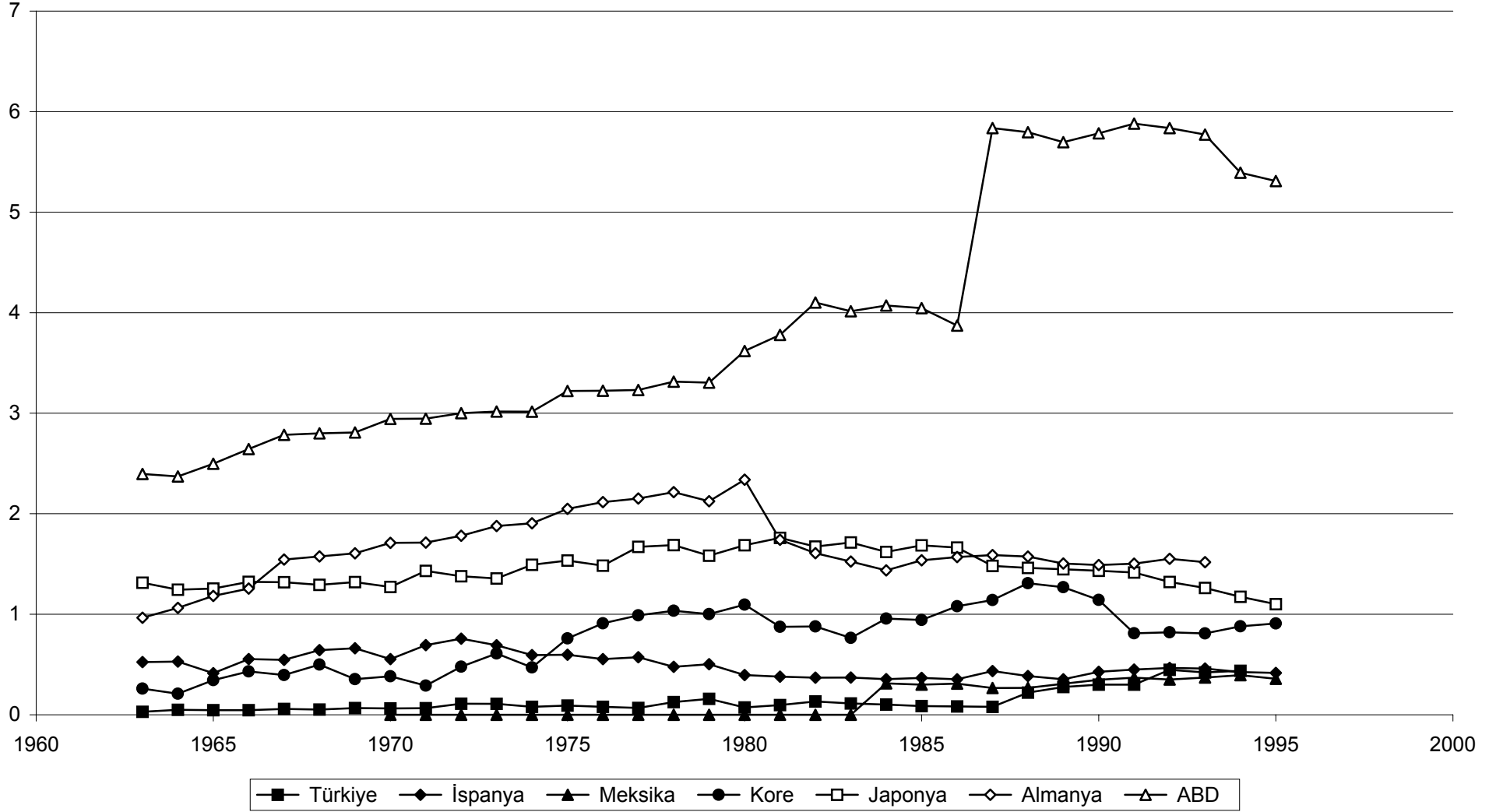

Şekil 5.7a. Yüksek teknoloji sanayilerinde görece emek üretkenliği, 1963-95

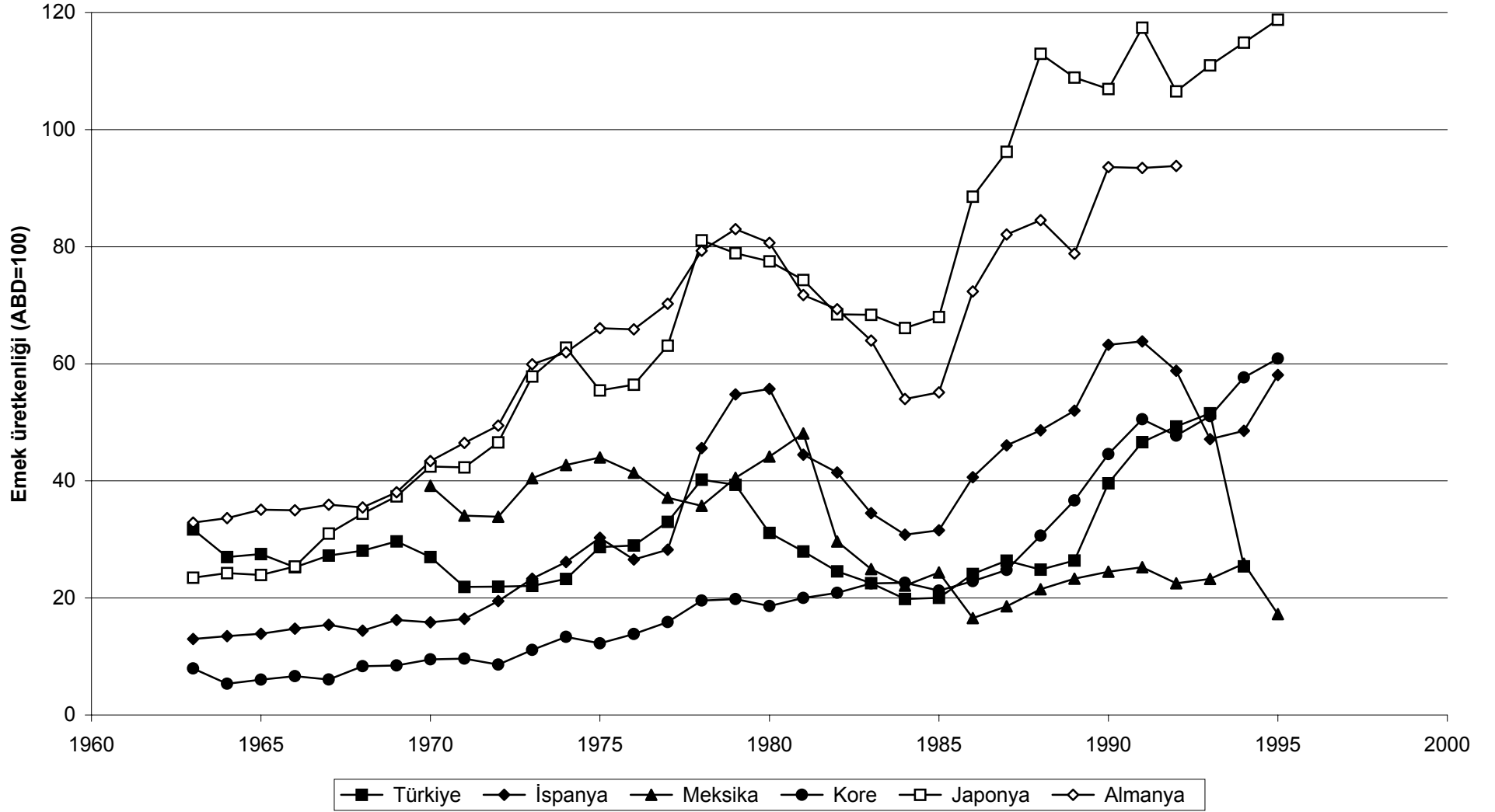

Şekil 5.7b. Orta teknoloji sanayilerinde görece emek üretkenliği, 1963-95

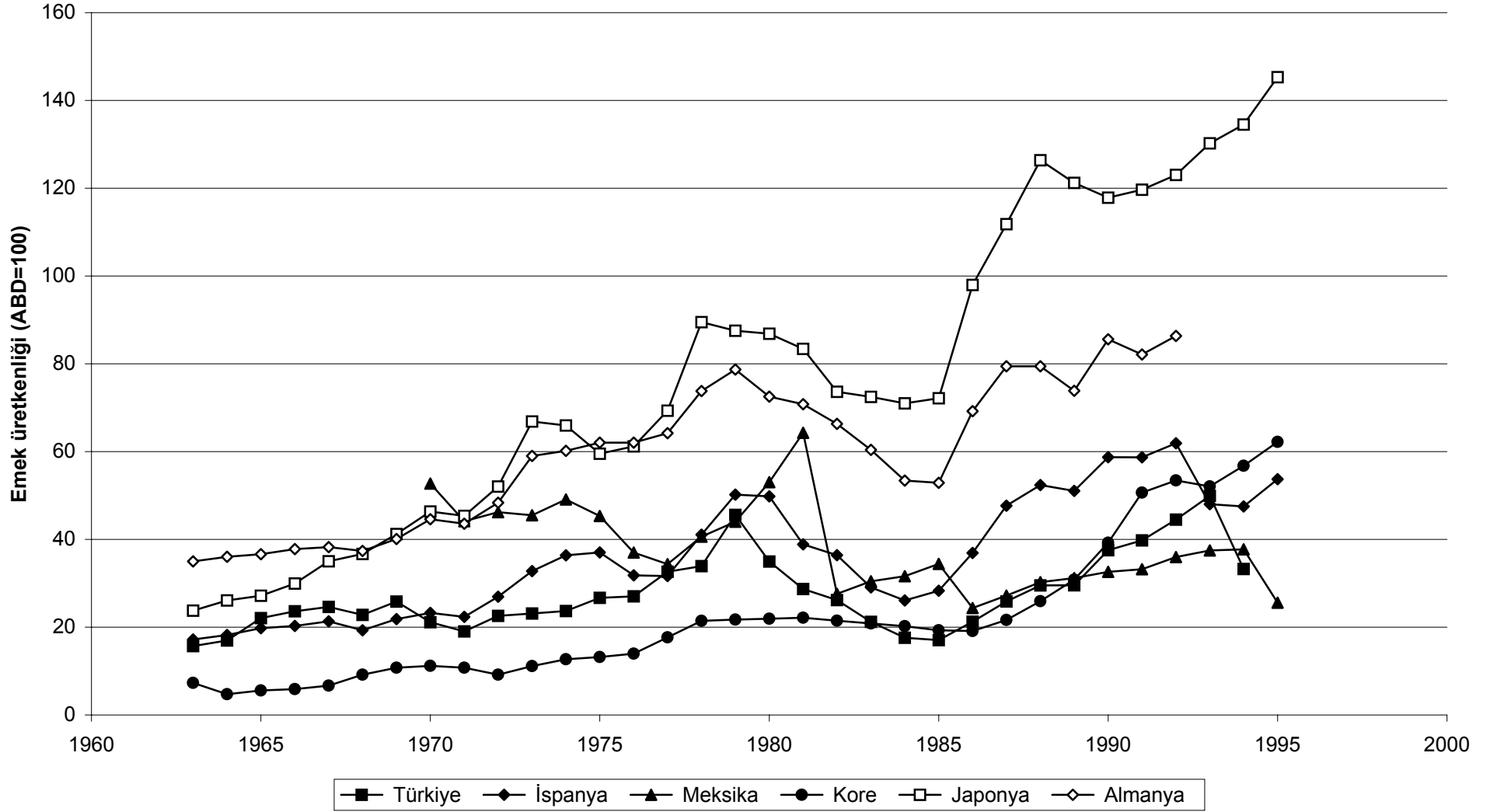

Şekil 5.7c. Düşük teknoloji sanayilerinde görece emek üretkenliği, 1963-95

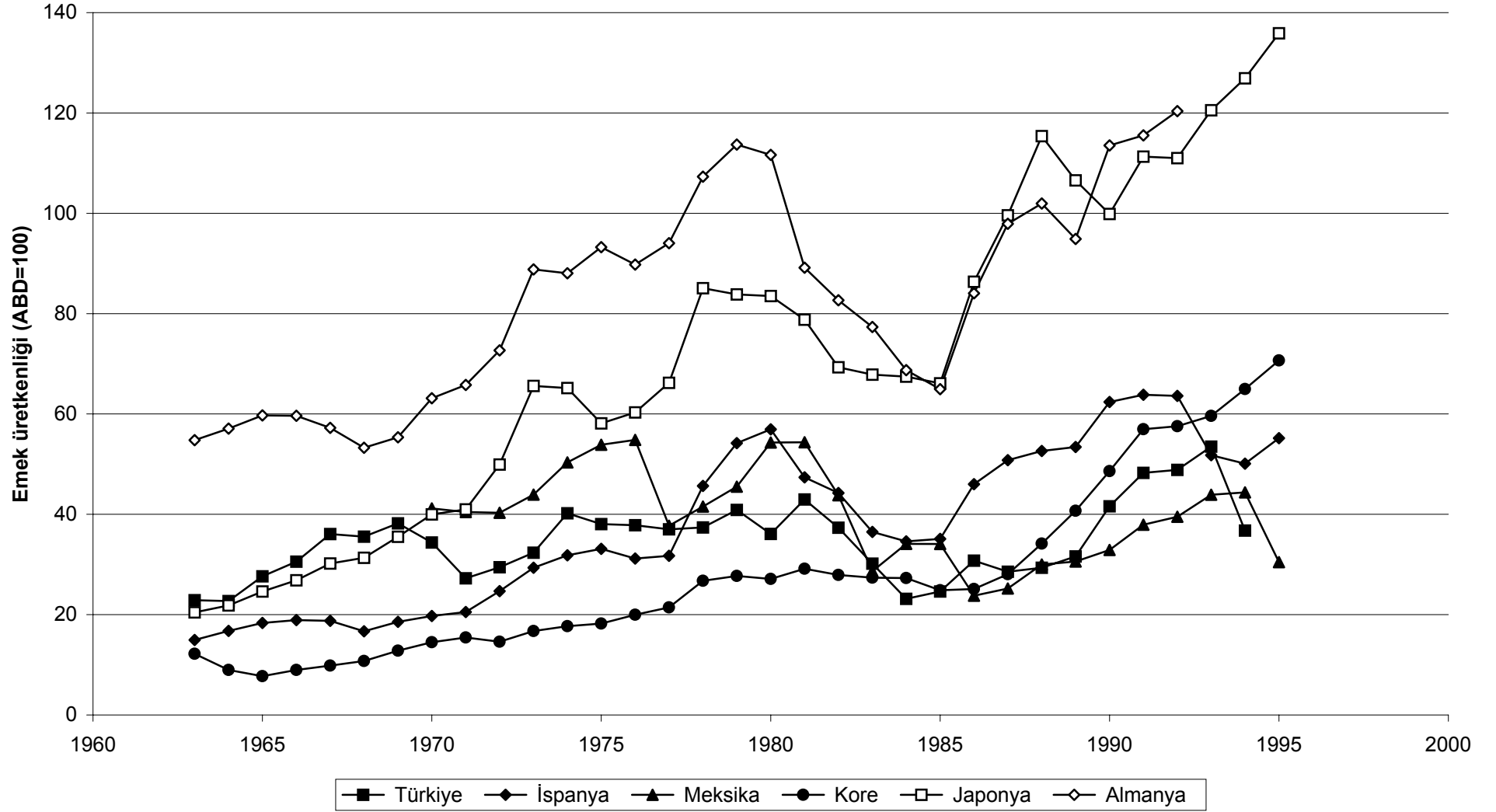

Şekil 5.8. İhracat ve reel döviz kuru, 1970-96

